

# Organisationsplan des MAX-DELBRÜCK-CENTRUMS FÜR MOLEKULARE MEDIZIN in der Helmholtz Gemeinschaft

Körperschaft des öffentlichen Rechts

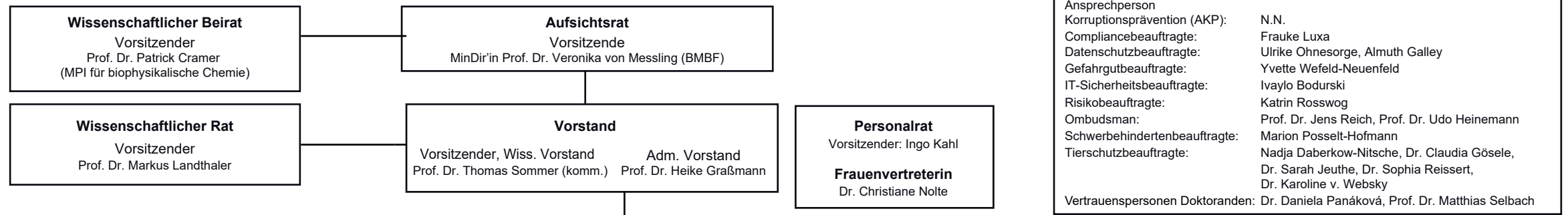

<p><b>Herz-Kreislauf- und Stoffwechselerkrankungen</b></p> <p><b>Koordinator:</b> Prof. Dr. Norbert Hübner</p> <p><b>Management:</b> Dr. Kathrin Saar</p> <p>Prof. Dr. Michael Bader Dr. Martin Falcke Prof. Dr. Holger Gerhardt Prof. Dr. Michael Gotthardt Prof. Dr. Norbert Hübner Dr. Zsuzsanna Izsvák Prof. Dr. Thomas Jentsch (cr) Dr. Enno Klußmann Prof. Dr. Young-Ae Lee AG Receptor Signaling* Prof. Dr. Friedrich C. Luft (cr) Prof. Dr. Ingo L. Morano Prof. Dr. Dominik N. Müller (cr) / Prof. Dr. Ralf Dechend (cr) Prof. Dr. Thoralf Niendorf Dr. Daniela Panáková Dr. Ilaria Piazza Prof. Dr. Tobias Pischon Dr. Suphansa Sawamiphak Prof. Dr. Kai Schmidt-Ott Prof. Dr. Matthias Selbach (cr) Prof. Dr. Mathias Treier Prof. Dr. Thomas Willnow</p>	<p><b>Krebsforschung</b></p> <p><b>Koordinator:</b> Prof. Dr. Claus Scheidereit</p> <p><b>Management:</b> Dr. Michael Hinz</p> <p>Prof. Dr. Walter Birchmeier Prof. Dr. Thomas Blankenstein Prof. Dr. Oliver Daumke Dr. Kathrin de la Rosa Prof. Dr. Michela Di Virgilio Dr. Gaetano Gargiulo Prof. Dr. Udo Heinemann Dr. Uta Höpken Dr. Ralf Kühn Prof. Dr. Achim Leutz Prof. Dr. Stephan Mathas (cr) / PD Dr. Martin Janz (cr) Prof. Dr. Antonio Pezzutto Prof. Dr. Klaus Rajewsky Dr. Armin Rehm Prof. Dr. Claus Scheidereit Prof. Dr. Clemens Schmitt Prof. Dr. Matthias Selbach (cr) Prof. Dr. Thomas Sommer Prof. Dr. Ulrike Stein (cr) Prof. Dr. Wolfgang Uckert Dr. Jana Wolf</p>	<p><b>Erkrankungen des Nervensystems</b></p> <p><b>Koordinator:</b> Prof. Dr. Gary Lewin</p> <p><b>Management:</b> Dr. Michael Strehle</p> <p>Prof. Dr. Carmen Birchmeier Dr. Mina Gouti Dr. Annette Hammes-Lewin Prof. Dr. Thomas Jentsch (cr) Dr. Dagmar Kainmüller Prof. Dr. Helmut Kettenmann Prof. Dr. Gary Lewin Dr. James Poulet Prof. Dr. Fritz G. Rathjen Dr. Dietmar Schmitz Prof. Dr. Matthias Selbach (cr) Prof. Dr. Erich Wanker Dr. Niccolò Zampieri</p>	<p><b>Berlin Institute for Medical Systems Biology</b></p> <p><b>Koordinator:</b> Prof. Dr. Nikolaus Rajewsky</p> <p><b>Management:</b> Dr. Verena Maier</p> <p>Dr. Marina Chekulaeva Dr. Jan Philipp Junker Dr. Michael Kaminski Prof. Dr. Markus Landthaler Dr. Darío Lupiañez Prof. Dr. Irmtraud Meyer Prof. Dr. Uwe Ohler Prof. Dr. Ana Pombo Dr. Stephan Preibisch Prof. Dr. Nikolaus Rajewsky Dr. Roland Schwarz Prof. Dr. Matthias Selbach (cr) Dr. Baris Tursun Dr. Jana Wolf (cr) Dr. Robert Zinzen</p>	<p><b>Experimental and Clinical Research Center (mit Charité)</b></p> <p><b>Direktor:</b> Prof. Dr. Friedemann Paul</p> <p><b>Verwaltungsleitung:</b> Dr. Gesa Schäfer</p> <p>PD Dr. Sandra Blois PD Dr. Hedwig Deubzer PD Dr. Jens Fielitz Dr. Sofia Forslund Prof. Dr. Maik Gollasch Dr. Anton G. Henssen Prof. Dr. Ralph Kettritz PD Dr. Sabine Klaassen Prof. Dr. Friedrich C. Luft (cr) Prof. Dr. Stephan Mathas (cr) / PD Dr. Martin Janz (cr) Prof. Dr. Dominik N. Müller (cr) / Prof. Dr. Ralf Dechend (cr) PD Dr. Il-Kang Na Prof. Dr. Friedemann Paul Prof. Dr. Oliver Peters PD Dr. Adrian Schreiber Prof. Dr. Jeanette Schulz-Menger PD Dr. Volker Siffrin Prof. Dr. Simone Spuler Prof. Dr. Ulrike Stein (cr)</p>
--	---	--	--	--

**Wissenschaftliche Infrastrukturen**

**Wissenschaftliche Leitung:** Prof. Dr. Holger Gerhardt, Prof. Dr. Markus Landthaler, Prof. Dr. Matthias Selbach    **Leitung:** Dr. Jutta Steinkötter

<b>Lichtmikroskopie</b> Dr. Anje Sporbert	<b>BIMSB Lichtmikroskopie</b> Dr. Andrew Woehler	<b>Elektronenmikroskopie</b> Dr. Bettina Purfürst	<b>Pluripotente Stammzellen</b> Dr. Sebastian Diecke	<b>Magnetresonanz</b> Prof. Dr. Thoralf Niendorf	<b>Proteomik / Metabolomik</b> Dr. Stefan Kempa
<b>Proteomik</b> Dr. Philipp Mertins	<b>Tierphänotypisierung</b> Dr. Arnd Heuser	<b>Durchflußzytometrie</b> Dr. Hans-Peter Rahn	<b>Transgene Modelle</b> Dr. Ralf Kühn	<b>Genomik</b> Dr. Sascha Sauer	<b>BIH Metabolomik</b> Dr. Jennifer Kirwan
<b>Organoide</b> Dr. Agnieszka Rybak-Wolf		<b>Bioinformatik</b> Dr. Altuna Akalin	<b>Proteinproduktion &amp; -charakterisierung</b> Dr. Anja Schütz		

<p><b>Wissenschaftsverwaltung</b></p> <p><b>Wissenschaftlicher Vorstandsbereich</b> Dr. Nuria Cerdá-Esteban</p> <p><b>Kommunikation</b> Jutta Kramm</p> <p><b>Tierexperimentelle Serviceleistungen</b> Nadja Daberkow-Nitsche</p> <p><b>Strategische Kooperationen &amp; Forschungsförderung</b> Dr. Jan Kunze</p> <p><b>PostDoc Büro</b> Dr. Sandra Krull</p> <p><b>Doktoranden Büro</b> Dr. Michaela Herzig</p> <p><b>Arbeits- und Biologische Sicherheit</b> Dr. Christian Klein</p> <p><b>Mitarbeiterförderung</b> Dana Lafuente</p> <p><b>Technologietransfer</b> Dr. Albrecht Goez</p>	<p><b>Verwaltung und Infrastruktur</b></p> <p><b>Administratives Referat</b> Ute Meyer Katrin Rosswog</p> <p><b>Personalservice</b> Janine Hämmerling-Kuka</p> <p><b>Finanzen</b> Andreas Feldo</p> <p><b>Innenrevision</b> N.N.</p> <p><b>Fördermittelmanagement DZHK</b> Magdalena Milsch-Hetzig</p> <p><b>Zentrale IT</b> Karsten Häcker</p> <p><b>Bibliothek</b> Dr. Dorothea Busjahn</p> <p><b>Technisches Facility Management</b> Errichten: Ralf Streckwall Betreiben: Michael Arnold</p> <p><b>Einkauf</b> Dr. Carsten Oehme</p> <p><b>Zentrale Dienste</b> Dr. Carsten Oehme (komm.)</p> <p><b>Recht</b> Kirstin Bodensiek</p>
--	---

Legende  
cr = Cross-Referenz  
komm. = kommissarisch

\*komm. Leitung: Dr. Andreas Bock

Postanschrift: Robert-Rössle-Strasse 10, D-13125, Berlin

Stand: Juni 2020  
www.mdc-berlin.de/organigramm-D